

PARTIDOS O MOVIMIENTOS CON PERSONERÍA JURÍDICA DEL CONSEJO NACIONAL ELECTORAL
SOLICITUD PARA LA INSCRIPCIÓN DE CANDIDATOS Y CONSTANCIA DE ACEPTACIÓN DE CANDIDATURAS



REGISTRADURÍA
NACIONAL DEL ESTADO CIVIL

SENADO DE LA REPÚBLICA

ELECCIONES 11 DE MARZO DE 2018 PERIODO 2018 - 2022



E6SN000000000801

Consecutivo: 01

E - 6 SN

NOMBRE DEL PARTIDO O MOVIMIENTO POLÍTICO:
PARTIDO POLITICO MIRA

INFORMACIÓN DEL PARTIDO O MOVIMIENTO POLÍTICO

DIRECCIÓN DEL PARTIDO O MOVIMIENTO POLÍTICO:
TRANSVERSAL 29 NO. 36 - 40

TELÉFONO DE CONTACTO:
3693222

DEPARTAMENTO:
BOGOTÁ D.C.

CIUDAD O MUNICIPIO:
BOGOTA. D.C.

CORREO ELECTRÓNICO:
representacionlegal@movimientomira.net

NOMBRE DE QUIEN SUSCRIBE LA LISTA:
JAVIER GIRALDO LÓPEZ

OPCIÓN DE VOTO

VOTO PREFERENTE X VOTO NO PREFERENTE

INFORMACIÓN DE LOS CANDIDATOS

Bajo la gravedad de juramento, los firmantes declaramos NO haber participado en consultas internas de otro partido y NO estar incurso en causales de inhabilidad y/o incompatibilidad consagradas en la Constitución o la Ley; por lo tanto, aceptamos la candidatura para la corporación arriba referida. Para las listas de voto No preferente, se asume que el primer renglón corresponde a la primera posición de la lista y a partir de esta en orden consecutivo.

LISTA DE CANDIDATOS

RENGLÓN	NOMBRES	APELLIDOS	GÉNERO	CÉDULA	EDAD*	FIRMA DE ACEPTACIÓN
1	ANA PAOLA	AGUDELO GARCIA	M X	28,559,144	34	
2	CARLOS EDUARDO	GUEVARA VILLABON	F X	79,949,863	41	
3	AYDEE	LIZARAZO CUBILLOS	M X	24,577,606	53	
4	MANUEL ANTONIO	VIRGUEZ PIRAQUIVE	F X	72,162,878	48	
5	JACQUELINE	TOLOZA CASTAÑO	M X	43,721,536	49	
6	HEYDER ORLANDO	GOMEZ DIAZ	F X	6,403,470	53	
7	LILIBET YULEINE	ROCA REDONDO	M X	26,670,009	39	
8	DILIS YOLANDA	GONZALEZ	M X	68,287,230	51	
	EUSTAQUIA	MONTAÑO QUINTERO	M X	40,989,367	43	
10	MARTA LILIANA	RAMIREZ RAMIREZ	M X	24,728,473	49	
11	BELQUIS DENIDES	OLIVEROS REYES	M X	32,606,498	49	
12	MARIA NORA	ARISTIZABAL RAMIREZ	M X	43,475,980	47	
13	FERNANDO	VALENCIA OSSA	F X	6,522,984	54	
14	JAEI	CHAMORRO ROSERO	M X	29,835,287	60	
15	GLADYS YOHANA	CAMACHO HERREÑO	M X	52,825,394	38	
16	YAMILED MARIA	CADENA OLAYA	M X	30,349,139	47	
17	LILIANA SOFIA	AGUILAR MATURANA	M X	57,428,597	51	
18	SEBASTIAN	MARTINEZ LADINO	F X	74,377,662	36	

Nota No. 1: Se autoriza expresamente la utilización de los datos personales suministrados para todos los asuntos relacionados con esta candidatura y los demás que se deriven de la misma (Ley 1581 de 2012, Ley 1712 de 2014 y demás normatividad concordante).
Nota No. 2: Las listas donde se elijan 5 o más curules para corporaciones de elección popular o las que se sometan a consulta - exceptuando su resultado - deberán conformarse por mínimo un 30% de uno de los éseros. (Art. 28 de la Ley 1475 de 2011), cuando el resultado dé con decimales se aproximará al número entero siguiente. Las listas que no cumplan con este requisito no podrán inscribirse.
Nota No. 3: Para ser elegido Senador de la República se requiere ser ciudadano en ejercicio y tener más de 30 años en la fecha de elección (Art. 172 de la Constitución Política). La Edad relacionada debe proyectarse a la fecha de elecciones 11 de marzo de 2018.
Nota No. 4: Con la suscripción del presente formulario se autoriza expresamente a la Registraduría Nacional del Estado Civil para que notifique los procedimientos y trámites administrativos correspondientes mediante correo electrónico (Art. 56 de la Ley 1437 de 2011).

PARTIDOS O MOVIMIENTOS CON PERSONERÍA JURÍDICA DEL CONSEJO NACIONAL ELECTORAL
SOLICITUD PARA LA INSCRIPCIÓN DE CANDIDATOS Y CONSTANCIA DE ACEPTACIÓN DE CANDIDATURAS



REGISTRADURÍA
NACIONAL DEL ESTADO CIVIL

SENADO DE LA REPÚBLICA

ELECCIONES 11 DE MARZO DE 2018 PERIODO 2018 - 2022

Consecutivo: 01

E6SN000000000801

E - 6 SN

ENCARGADO NOMBRE DEL PARTIDO O MOVIMIENTO POLÍTICO:
PARTIDO POLITICO MIRA

INFORMACION DE LOS CANDIDATOS

Bajo la gravedad de juramento, los firmantes declaramos NO haber participado en consultas internas de otro partido y NO estar incursos en causales de inhabilidad y/o incompatibilidad consagradas en la Constitución o la Ley; por lo tanto, aceptamos la candidatura para la corporación arriba referida.
Para las listas de voto No preferente, se asume que el primer renglón corresponde a la primera posición de la lista y a partir de esta en orden consecutivo.

LISTA DE CANDIDATOS

RENGLÓN	NOMBRES	APELLIDOS	GÉNERO		CÉDULA	EDAD*	FIRMA DE ACEPTACIÓN
			M	F			
19	JESSICA YANIRIS	MURCIA MURCIA	M	X	1,013,590,878	30	Jessica Yaniris Inuice
20	FABIO NELSON	ZAMORA HERNANDEZ	X	F	11,210,663	36	Fabio Nelson
21	OSWALDO	VELASCO DAZA	X	F	76,306,630	50	
22	MARIA CHIQUINQUIRA	MENDOZA HERNANDEZ	M	X	63,328,877	52	
23	LUIS ABEL	PINO LEUDO	X	F	11,796,401	49	
24	JOHN MAURICIO	SILVA BARRAGAN	X	F	80,472,978	44	

Nota No. 1: Se autoriza expresamente la utilización de los datos personales suministrados para todos los asuntos relacionados con esta candidatura y los demás que se deriven de la misma (Ley 1581 de 2012, Ley 1712 de 2014 y demás normalidad concordante).

Nota No. 2: Las listas donde se elijan 5 o más curules para corporaciones de elección popular o las que se sometan a consulta – exceptuando su resultado – deberán conformarse por mínimo un 30% de uno de los géneros. (Art. 28 de la Ley 1475 de 2011), cuando el resultado de con decimales se aproximará al número entero siguiente. Las listas que no cumplan con este requisito no podrán inscribirse.

*Nota No. 3: Para ser elegido Senador de la República se requiere ser ciudadano en ejercicio y tener más de 30 años en la fecha de elección (Art. 172 de la Constitución Política). La Edad relacionada debe proyectarse a la fecha de elecciones 11 de marzo de 2018.

Nota No. 4: Con la suscripción del presente formulario se autoriza expresamente a la Registraduría Nacional del Estado Civil para que notifique los procedimientos y trámites administrativos correspondientes mediante correo electrónico (Art. 56 de la Ley 1437 de 2011).

ORGANIZACIÓN ELECTORAL

PARTIDOS O MOVIMIENTOS CON PERSONERÍA JURÍDICA DEL CONSEJO NACIONAL ELECTORAL
SOLICITUD PARA LA INSCRIPCIÓN DE CANDIDATOS Y CONSTANCIA DE ACEPTACIÓN DE CANDIDATURAS



REGISTRADURÍA
NACIONAL DEL ESTADO CIVIL

SENADO DE LA REPÚBLICA

ELECCIONES 11 DE MARZO DE 2018 PERIODO 2018 - 2022

Consecutivo: 01

E6SN000000000801

E - 6 SN

ENCARGADO

NOMBRE DEL PARTIDO O MOVIMIENTO POLÍTICO:

PARTIDO POLITICO MIRA

ESPACIO EXCLUSIVO PARA SER DILIGENCIADO POR FUNCIONARIOS ELECTORALES

Documentos Presentados	No. De Folios
AVAL	7
CARTAS DELEGACIÓN PARA EXPEDICIÓN DE AVALES	0
CARTA DE EXPRESIÓN FORMAL PARA ACOGERSE A SIVJRRN* ACTO LEGISLATIVO 03 DE 2017 (SI APLICA)	0
CERTIFICACIÓN AMNISTÍA O INDULTO LEY 1820 DE 2016 (SI APLICA)	0
CARTAS DE ACEPTACIÓN FUERA DEL E-6	0
FOTOCOPIAS CÉDULAS DE CIUDADANÍA	24
OTROS DOCUMENTOS	24
TOTAL DE FOLIOS RECIBIDOS	55

SUMINISTRÓ LISTADO DE INFORMACIÓN DE CANDIDATOS* (ANEXO FORMULARIO E-6)	MAGNÉTICO	EXICO
		8
CANTIDAD DE FOTOS ANEXAS	MAGNÉTICO	EXICO
		40
CANTIDAD DE LIBROS DE CUENTAS	24	

*Sistema Integral de Verdad, Justicia, Reparación y No Repetición (SIVJRRN)

La presente solicitud es ACEPTADA por cumplir los requisitos de Ley para la inscripción

CONSTANCIA DE INSCRIPCIÓN DE LISTA ANTE LOS FUNCIONARIOS ELECTORALES

FECHA Y HORA

0	5	1	2	2	0	1	7	1	1	5	0
DÍA	MES	AÑO		HORA	MINUTOS						

DEPARTAMENTO

Elmarca

RADICADO No.

0 0 1

DELEGADOS DEL REGISTRADOR NACIONAL DEL ESTADO CIVIL

NOMBRE

CLEMENCIA CASTELLANOS CUESTO

NOMBRE

Germana Angélica Guevara Castañeda

FIRMA

[Firma manuscrita]

FIRMA

[Firma manuscrita]

Aceptación, no aceptación o rechazo de inscripciones:

Aceptación: La autoridad electoral ante la cual se realiza la inscripción verificará el cumplimiento de los requisitos formales exigidos para la misma y, en caso de encontrar que los reúnen, aceptarán la solicitud suscribiendo el formulario de inscripción en la casilla correspondiente.

No aceptación: En caso del incumplimiento de alguno de los requisitos constitucionales, legales y documentales previamente enunciados, el funcionario electoral se abstendrá de firmar el formulario de inscripción de la candidatura E-6.

Rechazo: La autoridad electoral rechazará la solicitud de inscripción, mediante acto motivado, cuando se inscriban candidatos distintos a los seleccionados mediante consultas populares o internas, o cuando los candidatos hayan participado en la consulta de un partido, movimiento político o coalición, distinto al que los inscribe (Art. 32 de la Ley 1475 de 2011).

*Favor anexar al formulario el CD o la lista que contenga teléfonos, dirección y cuenta de correo electrónico de cada uno de los candidatos

SECCIÓN 4

PARTIDOS O MOVIMIENTOS CON PERSONERÍA JURÍDICA DEL CONSEJO NACIONAL ELECTORAL

SENADO DE LA REPÚBLICA

BOCETO PARA LAS FOTOS



E6SN00000000801

Partido o Movimiento Político: PARTIDO POLÍTICO MIRA



28559144



79949863



24577606



72162878



43721536



6403470



26670009



68287230



40989367

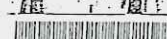
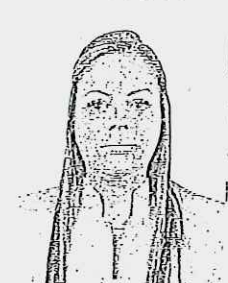

24728473



32606498



43475980



6522984



29835287



52825394

PARTIDOS O MOVIMIENTOS CON PERSONERÍA JURÍDICA DEL CONSEJO NACIONAL ELECTORAL

SENADO DE LA REPÚBLICA
BOCETO PARA LAS FOTOS



E6SN00000000801

Partido o Movimiento Político: PARTIDO POLITICO MIRA



30349139



57428597

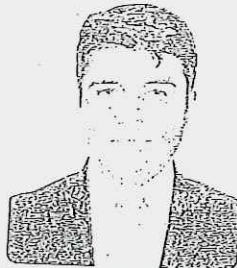

74377662



1013590878



11210663



76306630



63328877



11796401



80472978

**PARTIDOS O MOVIMIENTOS CON PERSONERÍA JURÍDICA DEL CONSEJO NACIONAL
SENADO DE LA REPÚBLICA
FORMATO DE INFORMACIÓN DE CANDIDATOS
E6SN00000000801**

<input type="radio"/>	En caso de ser VOTO PREFERENTE llenar los datos para GERENTE y CUENTA por cada CANDIDATO					<input type="radio"/>
	En caso de ser VOTO NO PREFERENTE llenar los datos para GERENTE y CUENTA sólo una vez para toda la LISTA.					
Partido o Movimiento Político: PARTIDO POLITICO MIRA						
INFORMACIÓN DE LOS CANDIDATOS						
REGLÓN	NOMBRES Y APELLIDOS	GÉNERO	DIRECCIÓN	TELÉFONO	CORREO ELECTRÓNICO	
1	ANA PAOLA AGUDELO GARCIA	M <input checked="" type="checkbox"/>	CALLE 23C #69-16 APTO 503 BOGOTA COLOMBIA/BOGOTA	3122523969	anapagudelo2017@gmail.com	
GERENTE DE LA CAMPAÑA						
NOMBRES Y APELLIDOS			TELÉFONO	CORREO ELECTRÓNICO		
IVONNE LORENA PINEDA CAÑON			3214830248	lorena.pineda66@gmail.com		
NÚMERO CUENTA ÚNICA DE LA CAMPAÑA						
NÚMERO DE CUENTA EN TRAMITE			BANCO COLPATRIA	TIPO CUENTA		
				CORRIENTE	AHORROS	
					<input checked="" type="checkbox"/>	
REGLÓN	NOMBRES Y APELLIDOS	GÉNERO	DIRECCIÓN	TELÉFONO	CORREO ELECTRÓNICO	
2	CARLOS EDUARDO GUEVARA VILLABON	X <input type="checkbox"/>	KR 20 61 35 BARRIO SAN LUIS/BOGOTA	3185895060	eduardo.guevaramira.2018@gmail.com	
GERENTE DE LA CAMPAÑA						
NOMBRES Y APELLIDOS			TELÉFONO	CORREO ELECTRÓNICO		
IVONNE LORENA PINEDA CAÑON			3214830248	lorena.pineda66@gmail.com		
NÚMERO CUENTA ÚNICA DE LA CAMPAÑA						
NÚMERO DE CUENTA EN TRAMITE			BANCO COLPATRIA	TIPO CUENTA		
				CORRIENTE	AHORROS	
					<input checked="" type="checkbox"/>	
REGLÓN	NOMBRES Y APELLIDOS	GÉNERO	DIRECCIÓN	TELÉFONO	CORREO ELECTRÓNICO	
3	AYDEE LIZARAZO CUBILLOS	M <input checked="" type="checkbox"/>	KR 6 16 N 61 MANZANA B NO. 3 CONDominioQUINTAS DE LA CASTEL	3174047229	aydeelc@hotmail.com	
GERENTE DE LA CAMPAÑA						
NOMBRES Y APELLIDOS			TELÉFONO	CORREO ELECTRÓNICO		
IVONNE LORENA PINEDA CAÑON			3214830248	lorena.pineda66@gmail.com		
NÚMERO CUENTA ÚNICA DE LA CAMPAÑA						
NÚMERO DE CUENTA EN TRAMITE			BANCO COLPATRIA	TIPO CUENTA		
				CORRIENTE	AHORROS	
					<input checked="" type="checkbox"/>	

PARTIDOS O MOVIMIENTOS CON PERSONERÍA JURÍDICA DEL CONSEJO NACIONAL
SENADO DE LA REPÚBLICA
FORMATO DE INFORMACIÓN DE CANDIDATOS
E6SN00000000801

<input type="radio"/>	En caso de ser VOTO PREFERENTE llenar los datos para GERENTE y CUENTA por cada CANDIDATO					<input type="radio"/>
	En caso de ser VOTO NO PREFERENTE llenar los datos para GERENTE y CUENTA sólo una vez para toda la LISTA.					
Partido o Movimiento Político: PARTIDO POLITICO MIRA						
INFORMACIÓN DE LOS CANDIDATOS						
REGLÓN	NOMBRES Y APELLIDOS	GÉNERO	DIRECCIÓN	TELÉFONO	CORREO ELECTRÓNICO	
4	MANUEL ANTONIO VIRGUEZ PIRAQUIVE	X	CL 179 76 15 BARRRIO SAN JOSE/BOLIVAR/CARTAGENA	3188707691	manuel.virguez2018@gmail.com	
GERENTE DE LA CAMPAÑA						
NOMBRES Y APELLIDOS			TELÉFONO	CORREO ELECTRÓNICO		
IVONNE LORENA PINEDA CAÑÓN			3214830248	lorena.pineda66@gmail.com		
NÚMERO CUENTA ÚNICA DE LA CAMPAÑA						
NÚMERO DE CUENTA			BANCO	TIPO CUENTA		
EN TRAMITE			COLPATRIA	CORRIENTE		AHORROS
						X
REGLÓN	NOMBRES Y APELLIDOS	GÉNERO	DIRECCIÓN	TELÉFONO	CORREO ELECTRÓNICO	
5	JACQUELINE TOLOZA CASTAÑO	M X	CL 9 S 79 C 115 APTO 1117/ANTIOQUIA/MEDELLÍN	3013339017	jackietoloz@yahoo.com	
GERENTE DE LA CAMPAÑA						
NOMBRES Y APELLIDOS			TELÉFONO	CORREO ELECTRÓNICO		
IVONNE LORENA PINEDA CAÑÓN			3214830248	lorena.pineda66@gmail.com		
NÚMERO CUENTA ÚNICA DE LA CAMPAÑA						
NÚMERO DE CUENTA			BANCO	TIPO CUENTA		
EN TRAMITE			COLPATRIA	CORRIENTE		AHORROS
						X
REGLÓN	NOMBRES Y APELLIDOS	GÉNERO	DIRECCIÓN	TELÉFONO	CORREO ELECTRÓNICO	
6	HEYDER ORLANDO GOMEZ DIAZ	X F	CL 49 19 48/VALLE/CALI	3186128321	hegod1@yahoo.es	
GERENTE DE LA CAMPAÑA						
NOMBRES Y APELLIDOS			TELÉFONO	CORREO ELECTRÓNICO		
IVONNE LORENA PINEDA CAÑÓN			3214830248	lorena.pineda66@gmail.com		
NÚMERO CUENTA ÚNICA DE LA CAMPAÑA						
NÚMERO DE CUENTA			BANCO	TIPO CUENTA		
EN TRAMITE			COLPATRIA	CORRIENTE		AHORROS
						X

**PARTIDOS O MOVIMIENTOS CON PERSONERÍA JURÍDICA DEL CONSEJO NACIONAL
SENADO DE LA REPÚBLICA
FORMATO DE INFORMACIÓN DE CANDIDATOS
E6SN00000000801**

En caso de ser VOTO PREFERENTE llenar los datos para GERENTE y CUENTA por cada CANDIDATO
En caso de ser VOTO NO PREFERENTE llenar los datos para GERENTE y CUENTA sólo una vez para toda la LISTA.

Partido o Movimiento Político: **PARTIDO POLITICO MIRA**

INFORMACIÓN DE LOS CANDIDATOS

REGLÓN	NOMBRES Y APELLIDOS	GÉNERO	M	X	DIRECCIÓN	TELÉFONO	CORREO ELECTRÓNICO
7	LILIBET YULEINE ROCA REDONDO	M	<input checked="" type="checkbox"/>		KR 2 12 56 EDIFICIO AVENIDA APT 406 RODADERO/MAGDALENA/SAN	3013934268	lilibetroca@gmail.com

GERENTE DE LA CAMPAÑA

NOMBRES Y APELLIDOS	TELÉFONO	CORREO ELECTRÓNICO
IVONNE LORENA PINEDA CAÑON	3214830248	lorena.pineda66@gmail.com

NÚMERO CUENTA ÚNICA DE LA CAMPAÑA

NÚMERO DE CUENTA EN TRAMITE	BANCO COLPATRIA	TIPO CUENTA	
		CORRIENTE	AHORROS
			<input checked="" type="checkbox"/>

REGLÓN	NOMBRES Y APELLIDOS	GÉNERO	M	X	DIRECCIÓN	TELÉFONO	CORREO ELECTRÓNICO
8	DILIS YOLANDA GONZALEZ	M	<input checked="" type="checkbox"/>		CL 23 24 A 78 BARRIO 7 DE AGOSTO/ARAUCA/ARAUCA	3125307615	cepsarauca@hotmail.com

GERENTE DE LA CAMPAÑA

NOMBRES Y APELLIDOS	TELÉFONO	CORREO ELECTRÓNICO
IVONNE LORENA PINEDA CAÑON	3214830248	lorena.pineda66@gmail.com

NÚMERO CUENTA ÚNICA DE LA CAMPAÑA

NÚMERO DE CUENTA EN TRAMITE	BANCO COLPATRIA	TIPO CUENTA	
		CORRIENTE	AHORROS
			<input checked="" type="checkbox"/>

REGLÓN	NOMBRES Y APELLIDOS	GÉNERO	M	X	DIRECCIÓN	TELÉFONO	CORREO ELECTRÓNICO
9	EUSTAQUIA MONTAÑO QUINTERO	M	<input checked="" type="checkbox"/>		DG 00 00 00 DIAG.TIENDA GEYSY/SAN ANDRÉS	3177934342	equintero.022@gmail.com

GERENTE DE LA CAMPAÑA

NOMBRES Y APELLIDOS	TELÉFONO	CORREO ELECTRÓNICO
IVONNE LORENA PINEDA CAÑON	3214830248	lorena.pineda66@gmail.com

NÚMERO CUENTA ÚNICA DE LA CAMPAÑA

NÚMERO DE CUENTA EN TRAMITE	BANCO COLPATRIA	TIPO CUENTA	
		CORRIENTE	AHORROS
			<input checked="" type="checkbox"/>

**PARTIDOS O MOVIMIENTOS CON PERSONERÍA JURÍDICA DEL CONSEJO NACIONAL
SENADO DE LA REPÚBLICA
FORMATO DE INFORMACIÓN DE CANDIDATOS
E6SN00000000801**

En caso de ser VOTO PREFERENTE llenar los datos para GERENTE y CUENTA por cada CANDIDATO
 En caso de ser VOTO NO PREFERENTE llenar los datos para GERENTE y CUENTA sólo una vez para toda la LISTA.

Partido o Movimiento Político: PARTIDO POLITICO MIRA

INFORMACIÓN DE LOS CANDIDATOS

REGLÓN	NOMBRES Y APELLIDOS	GÉNERO	DIRECCIÓN	TELÉFONO	CORREO ELECTRÓNICO
10	MARTA LILIANA RAMIREZ RAMIREZ	M <input checked="" type="checkbox"/>	CL 12 A 07 12 APTO 202/NARIÑO/PIALES	3128780732	martalilianaramirezj@gmail.com

GERENTE DE LA CAMPAÑA

NOMBRES Y APELLIDOS	TELÉFONO	CORREO ELECTRÓNICO
IVONNE LORENA PINEDA CAÑON	3214830248	lorena.pineda66@gmail.com

NÚMERO CUENTA ÚNICA DE LA CAMPAÑA

NÚMERO DE CUENTA	BANCO	TIPO CUENTA	
EN TRAMITE	COLPATRIA	CORRIENTE	AHORROS
			<input checked="" type="checkbox"/>

REGLÓN	NOMBRES Y APELLIDOS	GÉNERO	DIRECCIÓN	TELÉFONO	CORREO ELECTRÓNICO
11	BELQUIS DENIDES OLIVEROS REYES	M <input checked="" type="checkbox"/>	CL 55 29 13 APTO 1/ATLANTICO/BARRANQUILLA	3005003608	mujeresatlantico@gmail.com

GERENTE DE LA CAMPAÑA

NOMBRES Y APELLIDOS	TELÉFONO	CORREO ELECTRÓNICO
IVONNE LORENA PINEDA CAÑON	3214830248	lorena.pineda66@gmail.com

NÚMERO CUENTA ÚNICA DE LA CAMPAÑA

NÚMERO DE CUENTA	BANCO	TIPO CUENTA	
EN TRAMITE	COLPATRIA	CORRIENTE	AHORROS
			<input checked="" type="checkbox"/>

REGLÓN	NOMBRES Y APELLIDOS	GÉNERO	DIRECCIÓN	TELÉFONO	CORREO ELECTRÓNICO
12	MARIA NORA ARISTIZABAL RAMIREZ	M <input checked="" type="checkbox"/>	DG 4 A 5 31 APARTAMENTO FAMILIAR/VALLE/BUENAVENTURA	3113608247	maristizabal2015@gmail.com

GERENTE DE LA CAMPAÑA

NOMBRES Y APELLIDOS	TELÉFONO	CORREO ELECTRÓNICO
IVONNE LORENA PINEDA CAÑON	3214830248	lorena.pineda66@gmail.com

NÚMERO CUENTA ÚNICA DE LA CAMPAÑA

NÚMERO DE CUENTA	BANCO	TIPO CUENTA	
EN TRAMITE	COLPATRIA	CORRIENTE	AHORROS
			<input checked="" type="checkbox"/>

PARTIDOS O MOVIMIENTOS CON PERSONERÍA JURÍDICA DEL CONSEJO NACIONAL
SENADO DE LA REPÚBLICA
FORMATO DE INFORMACIÓN DE CANDIDATOS
E6SN00000000801

En caso de ser VOTO PREFERENTE llenar los datos para GERENTE y CUENTA por cada CANDIDATO
 En caso de ser VOTO NO PREFERENTE llenar los datos para GERENTE y CUENTA sólo una vez para toda la LISTA.

Partido o Movimiento Político: PARTIDO POLITICO MIRA

INFORMACIÓN DE LOS CANDIDATOS

REGLÓN	NOMBRES Y APELLIDOS	GÉNERO	DIRECCIÓN	TELÉFONO	CORREO ELECTRÓNICO
13	FERNANDO VALENCIA OSSA	X	CL 00 00 00 MANZANA S CASA 3 URBANIZACION LA PAZVALLE/TULU	3163603765	fernandovalenciaossa@gmail.com

GERENTE DE LA CAMPAÑA

NOMBRES Y APELLIDOS	TELÉFONO	CORREO ELECTRÓNICO
IVONNE LORENA PINEDA CAÑON	3214830248	lorena.pineda66@gmail.com

NÚMERO CUENTA ÚNICA DE LA CAMPAÑA

NÚMERO DE CUENTA	BANCO	TIPO CUENTA
EN TRAMITE	COLPATRIA	CORRIENTE AHORROS X

REGLÓN	NOMBRES Y APELLIDOS	GÉNERO	DIRECCIÓN	TELÉFONO	CORREO ELECTRÓNICO
14	JAEL CHAMORRO ROSERO	M X	KR 52 A 57 10 BARRIO ALFONSO LOPEZ/VALLE/SEVILLA	3202867437	jaelchasam2@gmail.com

GERENTE DE LA CAMPAÑA

NOMBRES Y APELLIDOS	TELÉFONO	CORREO ELECTRÓNICO
IVONNE LORENA PINEDA CAÑON	3214830248	lorena.pineda66@gmail.com

NÚMERO CUENTA ÚNICA DE LA CAMPAÑA

NÚMERO DE CUENTA	BANCO	TIPO CUENTA
EN TRAMITE	COLPATRIA	CORRIENTE AHORROS X

REGLÓN	NOMBRES Y APELLIDOS	GÉNERO	DIRECCIÓN	TELÉFONO	CORREO ELECTRÓNICO
15	GLADYS YOHANA CAMACHO HERREÑO	M X	KR 29 5 76 APARTAMENTO 2/GUAVIARE/SAN JOSE DE GUAVIARE	3178949436	yohana.camacho79@hotmail.com

GERENTE DE LA CAMPAÑA

NOMBRES Y APELLIDOS	TELÉFONO	CORREO ELECTRÓNICO
IVONNE LORENA PINEDA CAÑON	3214830248	lorena.pineda66@gmail.com

NÚMERO CUENTA ÚNICA DE LA CAMPAÑA

NÚMERO DE CUENTA	BANCO	TIPO CUENTA
EN TRAMITE	COLPATRIA	CORRIENTE AHORROS X

PARTIDOS O MOVIMIENTOS CON PERSONERÍA JURÍDICA DEL CONSEJO NACIONAL
SENADO DE LA REPÚBLICA
FORMATO DE INFORMACIÓN DE CANDIDATOS
E6SN00000000801

En caso de ser VOTO PREFERENTE llenar los datos para GERENTE y CUENTA por cada CANDIDATO
 En caso de ser VOTO NO PREFERENTE llenar los datos para GERENTE y CUENTA sólo una vez para toda la LISTA.

Partido o Movimiento Político: PARTIDO POLITICO MIRA

INFORMACIÓN DE LOS CANDIDATOS

REGLÓN	NOMBRES Y APELLIDOS	GÉNERO	DIRECCIÓN	TELÉFONO	CORREO ELECTRÓNICO
16	YAMILED MARIA CADENA OLAYA	M <input checked="" type="checkbox"/>	DG 16 9 05 BARRIO TRES ESQUINAS/CUNDINAMARCA/P UERTO SALGAR	3215317515	yamicaдена10@gmail.com
GERENTE DE LA CAMPAÑA					
NOMBRES Y APELLIDOS			TELÉFONO	CORREO ELECTRÓNICO	
IVONNE LORENA PINEDA CAÑON			3214830248	lorena.pineda66@gmail.com	
NÚMERO CUENTA ÚNICA DE LA CAMPAÑA					
NÚMERO DE CUENTA EN TRAMITE			BANCO COLPATRIA	TIPO CUENTA	
				CORRIENTE	AHORROS
					<input checked="" type="checkbox"/>
17	LILIANA SOFIA AGUILAR MATURANA	M <input checked="" type="checkbox"/>	KR 53 24 A 80 BARRIO CARDONALES/MAGDALENA/SANTA MARTA	3217315869	lilianaaguilarmaturana@hotmail.com
GERENTE DE LA CAMPAÑA					
NOMBRES Y APELLIDOS			TELÉFONO	CORREO ELECTRÓNICO	
IVONNE LORENA PINEDA CAÑON			3214830248	lorena.pineda66@gmail.com	
NÚMERO CUENTA ÚNICA DE LA CAMPAÑA					
NÚMERO DE CUENTA EN TRAMITE			BANCO COLPATRIA	TIPO CUENTA	
				CORRIENTE	AHORROS
					<input checked="" type="checkbox"/>
18	SEBASTIAN MARTINEZ LADINO	<input checked="" type="checkbox"/> F	CL 19 10 A 48 APTO 2	3204394443	sebastianml03@gmail.com
GERENTE DE LA CAMPAÑA					
NOMBRES Y APELLIDOS			TELÉFONO	CORREO ELECTRÓNICO	
IVONNE LORENA PINEDA CAÑON			3214830248	lorena.pineda66@gmail.com	
NÚMERO CUENTA ÚNICA DE LA CAMPAÑA					
NÚMERO DE CUENTA EN TRAMITE			BANCO COLPATRIA	TIPO CUENTA	
				CORRIENTE	AHORROS
					<input checked="" type="checkbox"/>

PARTIDOS O MOVIMIENTOS CON PERSONERÍA JURÍDICA DEL CONSEJO NACIONAL
SENADO DE LA REPÚBLICA
FORMATO DE INFORMACIÓN DE CANDIDATOS
 EGSN00000000801

En caso de ser VOTO PREFERENTE llenar los datos para GERENTE y CUENTA por cada CANDIDATO
 En caso de ser VOTO NO PREFERENTE llenar los datos para GERENTE y CUENTA sólo una vez para toda la LISTA.

Partido o Movimiento Político: PARTIDO POLITICO MIRA

INFORMACIÓN DE LOS CANDIDATOS

REGLÓN	NOMBRES Y APELLIDOS	GÉNERO	DIRECCIÓN	TELÉFONO	CORREO ELECTRÓNICO
19	JESSICA YANIRIS MURCIA MURCIA	M <input checked="" type="checkbox"/>	KR 3 22 80 CASA 146 CONJUNTO ICARUS LAS MERCEDES/CUNDINAMAR	3105572368	mirayaniris_@hotmail.com

GERENTE DE LA CAMPAÑA

NOMBRES Y APELLIDOS	TELÉFONO	CORREO ELECTRÓNICO
IVONNE LORENA PINEDA CAÑON	3214830248	lorena.pineda66@gmail.com

NÚMERO CUENTA ÚNICA DE LA CAMPAÑA

NÚMERO DE CUENTA EN TRAMITE	BANCO	TIPO CUENTA	
	COLPATRIA	CORRIENTE	AHORROS
			<input checked="" type="checkbox"/>

REGLÓN	NOMBRES Y APELLIDOS	GÉNERO	DIRECCIÓN	TELÉFONO	CORREO ELECTRÓNICO
20	FABIO NELSON ZAMORA HERNANDEZ	<input checked="" type="checkbox"/> F	CL 9 A 11 99 URBANIZACION LOS TILOS/CUNDINAMARCA/TOCAN	3123111896	fabis0409@hotmail.com

GERENTE DE LA CAMPAÑA

NOMBRES Y APELLIDOS	TELÉFONO	CORREO ELECTRÓNICO
IVONNE LORENA PINEDA CAÑON	3214830248	lorena.pineda66@gmail.com

NÚMERO CUENTA ÚNICA DE LA CAMPAÑA

NÚMERO DE CUENTA EN TRAMITE	BANCO	TIPO CUENTA	
	COLPATRIA	CORRIENTE	AHORROS
			<input checked="" type="checkbox"/>

REGLÓN	NOMBRES Y APELLIDOS	GÉNERO	DIRECCIÓN	TELÉFONO	CORREO ELECTRÓNICO
21	OSWALDO VELASCO DAZA	<input checked="" type="checkbox"/> F	CL 11 6 25 BARRIO EL CENTRO CALOTO/CAUCA/CALOTO	3216455133	osveda@hotmail.com

GERENTE DE LA CAMPAÑA

NOMBRES Y APELLIDOS	TELÉFONO	CORREO ELECTRÓNICO
IVONNE LORENA PINEDA CAÑON	3214830248	lorena.pineda66@gmail.com

NÚMERO CUENTA ÚNICA DE LA CAMPAÑA

NÚMERO DE CUENTA EN TRAMITE	BANCO	TIPO CUENTA	
	COLPATRIA	CORRIENTE	AHORROS
			<input checked="" type="checkbox"/>

PARTIDOS O MOVIMIENTOS CON PERSONERÍA JURÍDICA DEL CONSEJO NACIONAL
SENADO DE LA REPÚBLICA
FORMATO DE INFORMACIÓN DE CANDIDATOS
 EGSN00000000801

En caso de ser VOTO PREFERENTE llenar los datos para GERENTE y CUENTA por cada CANDIDATO
 En caso de ser VOTO NO PREFERENTE llenar los datos para GERENTE y CUENTA sólo una vez para toda la LISTA.

Partido o Movimiento Político: **PARTIDO POLITICO MIRA**

INFORMACIÓN DE LOS CANDIDATOS

REGLÓN	NOMBRES Y APELLIDOS	GÉNERO	DIRECCIÓN	TELÉFONO	CORREO ELECTRÓNICO
22	MARIA CHIQUINQUIRA MENDOZA HERNANDEZ	M <input checked="" type="checkbox"/>	KR 23 62 30 BARRIO LA LIBERTAD	3107881939	mcmendoza1965@gmail.com

GERENTE DE LA CAMPAÑA	
NOMBRES Y APELLIDOS IVONNE LORENA PINEDA CAÑON	TELÉFONO 3214830248
CORREO ELECTRÓNICO lorena.pineda66@gmail.com	

NÚMERO CUENTA ÚNICA DE LA CAMPAÑA	
NÚMERO DE CUENTA EN TRAMITE	BANCO COLPATRIA
TIPO CUENTA	
	CORRIENTE AHORROS
X	

REGLÓN	NOMBRES Y APELLIDOS	GÉNERO	DIRECCIÓN	TELÉFONO	CORREO ELECTRÓNICO
23	LUIS ABEL PINO LEUDO	X <input checked="" type="checkbox"/> F	MANZANA B NR. 2 13 BARRIO LOS ANGELES/CHOCO/QUIBDO	3146890528	abelpin1968@hotmail.com

GERENTE DE LA CAMPAÑA	
NOMBRES Y APELLIDOS IVONNE LORENA PINEDA CAÑON	TELÉFONO 3214830248
CORREO ELECTRÓNICO lorena.pineda66@gmail.com	

NÚMERO CUENTA ÚNICA DE LA CAMPAÑA	
NÚMERO DE CUENTA EN TRAMITE	BANCO COLPATRIA
TIPO CUENTA	
	CORRIENTE AHORROS
X	

REGLÓN	NOMBRES Y APELLIDOS	GÉNERO	DIRECCIÓN	TELÉFONO	CORREO ELECTRÓNICO
24	JOHN MAURICIO SILVA BARRAGAN	X <input checked="" type="checkbox"/> F	CL 12 SUR 18 82 CASA 15 A BL B1 CONDOMINIO PACANDÉ	3164265954	johnsilva74@hotmail.com

GERENTE DE LA CAMPAÑA	
NOMBRES Y APELLIDOS IVONNE LORENA PINEDA CAÑON	TELÉFONO 3214830248
CORREO ELECTRÓNICO lorena.pineda66@gmail.com	

NÚMERO CUENTA ÚNICA DE LA CAMPAÑA	
NÚMERO DE CUENTA EN TRAMITE	BANCO COLPATRIA
TIPO CUENTA	
	CORRIENTE AHORROS
X	

Art. 25 de la Ley 1475 de 2011:

"Los recursos de las campañas electorales cuyo monto máximo de gastos sea superior a doscientos (200) salarios mínimos legales mensuales originados en fuentes de financiación privada serán administrados por los gerentes de campaña designados por los candidatos a los cargos uninominales y a las corporaciones públicas cuando se trate de listas con voto preferente. En los casos de listas cerradas el gerente será designado de común acuerdo por los candidatos o, en su defecto, por el partido, movimiento o comité promotor del grupo significativo de ciudadanos. Los recursos en dinero se recibirán y administrarán a través de una cuenta única que el gerente de campaña abrirá en una entidad financiera legalmente autorizada."